



Co-funded by the COSME programme  
of the European Union



ASSOCIATION EUROPÉENNE DES VOIES VERTES  
EUROPEAN GREENWAYS ASSOCIATION  
ASOCIACIÓN EUROPEA DE VÍAS VERDES

# Generando producto turístico en la Vía Verde del Aceite

**dxocio**



Workshop: Ecopistas e Produtos Turísticos  
*7 Julio, 2016, Viseu*

**Antonio Camacho.**

[info@subbeticabikesfriends.com](mailto:info@subbeticabikesfriends.com)

[www.dxocio.com](http://www.dxocio.com)

[www.subbeticabikesfriends.com](http://www.subbeticabikesfriends.com)

**Organiza:**



# Vía Verde del Aceite

Centro Cicloturista Subbética





- Equipo de 4 personas con contrataciones temporales según carga de trabajo
- 700 bicicletas y 1200 coches a pedal alquilados en 2015
- 14% incremento respecto 2014
- Octubre-Noviembre y Febrero a Abril periodo de alta ocupación
- El Centro cicloturista ofrece al visitante información sobre la rica gastronomía de Doña Mencía, así como productos de economía local: Aceite, vino, vinagre, jabones artesanos y merchandising.



El proyecto Greenways Outdoor ha supuesto:

1. Incremento en los alquileres de bicicletas proveniente de clientes de hoteles.

2. Establecer acuerdos con otras empresas de la zona para la creación de productos turísticos.

3. Mayor visibilidad.

**4. Nuevo concepto de territorio**

VÍA VERDE DE 128 km  
(Jaén – Puente Genil)

5. Creación Asociación Empresarios Vía Verde Aceite



# Un nuevo concepto de negocio



## **Centro Cicloturista Subbética**

Es un espacio concebido para la atención de cualquier usuario de la Vía Verde Aceite:  
Senderistas, ciclistas, corredores, caravanistas, otros visitantes.



## Productos vinculados a Vías Verdes



Fruto colaboración público-privada con Ayuntamiento Doña Mencía



- Alquiler de bicicletas y coches a pedal
- Servicios al cicloturista: traslados, tienda recambios, accesorios e información turística de la comarca

- Rutas culturales interpretación patrimonio:
  1. Rincones con encanto: Conecta Vía verde con Doña Mencía.
  2. Senderismo: Vía verde y Parque Natural Sieras Subbéticas.
  3. Vías verdes y pueblos por los que discurren: Fichas producto Greenways Outdoor





# Productos vinculados a Vías Verdes



**Conferencias**  
**Feria de la bicicleta**  
**Talleres - Exhibiciones**  
**Cronoescalada**  
**Media Maraton BTT Villa de Doña Mencía**  
[www.bikefestivalviaverde.com](http://www.bikefestivalviaverde.com)



Esta actividad es parte del proyecto Greenways Outdoor, el cual está financiado por el Programa COSME (2014-2020) de la Unión Europea



ocio



Productos vinculados a Vías Verdes



# RUNNING Series

[www.running-series.com](http://www.running-series.com)  
RUNNING Series  
Vía Verde Aceite



[www.running-series.com](http://www.running-series.com)



RUNNING Series  
Vía Verde Doña Mencía



La nocturna con solera 5-10k

[www.running-series.com](http://www.running-series.com)



RUNNING Series



Peñarroya-Pueblonuevo ↔ Belmez



[www.running-series.com](http://www.running-series.com)





# Producto Turístico en torno a la Vía Verde del Aceite

## 128 km



**Nombre de la oferta :** Recorre la Vía verde más larga de Andalucía en bicicleta

<b>Nombre de la Vía Verde:</b> Aceite y Subbética	<b>Comunidad Autónoma / País:</b> Andalucía / España
<b>¿Qué incluye esta oferta?</b>	<b>Descripción de la oferta</b>
<p>1. Ruta en bici por la Vía Verde de 2 días duración para 2 personas.</p> <p>2. Cena en restaurante para dos personas (bebidas alcohólicas no incluidas)</p>	<p>La Vía verde del Aceite junto su prolongación en tierras de cordobesas de la VV de la Subbética y de la VV Guadajoz-Subbética nos permite recorrer 128 km, siendo la Vía verde más larga de Andalucía. Su recorrido entre un mar de olivos, está lleno de viaductos, túneles, antiguas estaciones de tren (muchas de ellas hoy convertidas en restaurantes y zonas de ocio), así como la riqueza cultural de los pueblos por los que discurre.</p>
<p>Possibilidad de alojamiento de una noche para dos personas en el Hotel Mencía Subbética*, bajo reserva del propio cliente</p>	<p>Una parada obligatoria para reponer fuerzas en el Hotel Mencía Subbética ***, situado a pie de Vía Verde, con exquisita cocina y magníficas vistas al Parque Natural Sierras Subbéticas.</p> <p>Una Vía verde con el encanto y sabor del trazado del antiguo Tren del Aceite. Ven a descubrir sus sabores</p>

<b>Empresa coordinadora de la oferta.</b>	<b>Canal de comercialización.</b>
-------------------------------------------	-----------------------------------

<p>Nombre de la empresa: Subbética bike's friends</p> <p>Teléfono: 691 84 35 32 – 658 96 45 68</p> <p>Correo electrónico: info@subbeticabikesfriends.com</p> <p>Página web: www.subbeticabikesfriends.com</p>	<p><input type="checkbox"/> x Agencia</p> <p><input type="checkbox"/> x Portales especializados</p> <p><input type="checkbox"/> Otros:.....</p> <p><input type="checkbox"/> Venta flash</p> <p><input type="checkbox"/> Caja/tarjeta regalo</p>
---------------------------------------------------------------------------------------------------------------------------------------------------------------------------------------------------------------	-------------------------------------------------------------------------------------------------------------------------------------------------------------------------------------------------------------------------------------------------

**Precios**

Actividad	Precio Tarifa (IVA incl.)	Precio mínimo de venta (IVA incl.)	Comisionable Indicar %	Empresa que ofrece la actividad
Ruta en bici desde Jaén hasta Puente Genil para 2 personas 2 días	70 €	70,00	15%	Subbética bike's friends
<b>TOTAL</b>				

Otras condiciones:

- No número mínimo/máximo. Seguro RC incluido. Casco, kit de reparación y mapa recorrido incluido. Consejos: Realizar una distancia acorde a la condición física y llevar avituallamiento sólido y líquido
- Posibilidad de transfer desde punto de final de ruta hasta inicio.

Para más días de duración consultar con agencias comercializadoras

<b>(número mínimo máximo de pax, condiciones especiales, seguros incluidos, consejos a los clientes sobre que llevar, edades mínimas y máximas)</b>	<b>Temporalidad de la oferta.</b>	<b>- Todo el año: SI</b>
		<b>-Desde :                      Hasta:</b>

\*Hay que incluir una o más fotos que caractericen la actividad y estén libres de derechos.

\*Hay que incluir información sobre el alojamiento propuesto







## Del recurso al Producto

Nombre de la oferta Descubre los sabores de la Vía Verde

Nombre de la Vía Verde: Subbética

Comunidad Autónoma / País: Andalucía / España

¿Qué incluye esta oferta?

Descripción de la oferta

1. Ruta en bici por la Vía Verde de 3 horas para 2 personas.
2. Comida en restaurante con patio andaluz y comida tradicional para dos personas (bebidas alcohólicas no incluidas)
3. Visita guiada a bodega de vino, museo del vino y almazara de aceite

La Vía verde de la Subbética tiene una localización estratégica en el centro de Andalucía, enclavada en tierra de aceite D.O. Baena, vino con D.O. Montilla-Moriles y rica gastronomía.

Un paseo por la Vía verde, entre olivos, almendros (para elaborar dulces típicos) y la presencia omnipresente del Geoparque Sierras Subbéticas, que alberga una importante cabaña caprina para elaborar quesos artesanales, deliciosa miel y otros productos gastronómicos ideales para reponer energías.

El recorrido por las bodegas de vino y almazara de aceite permitirá comprender la relación entre el antiguo Tren del Aceite y esta comarca

Empresa coordinadora de la oferta.

Canal de comercialización.

Nombre de la empresa: Subbética bike's friends  
Teléfono: 69184 35 32 – 658 96 45 68  
Correo electrónico: info@subbeticabikesfriends.com  
Página web: www.subbeticabikesfriends.com

- x Agencia  
 x Portales especializados  
 Otros:.....  
 Venta flash  
 Caja/tarjeta regalo

Precios

Actividad	Precio Tarifa (IVA incl.)	Precio mínimo de venta (IVA incl.)	Comisionable Indicar %	Empresa que ofrece la actividad
Ruta en bici + comida + visita guiada para 2 personas	59 €	59€	15%	Subbética bike's friends
<b>TOTAL</b>				

Otras condiciones:

1. No número mínimo/máximo. Seguro RC incluido. Casco, kit de reparación y mapa recorrido incluido. Consejos: Realizar una distancia acorde a la condición física y llevar avituallamiento sólido y líquido
2. Edad recomendable a partir de 18 años

Menús para celíacos y casos especiales (previo aviso)

(número mínimo máximo de pax, condiciones especiales, seguros incluidos, consejos a los clientes sobre que llevar, edades mínimas y máximas)	Temporalidad de la oferta.	- Todo el año: SI	-Desde :	Hasta:



Foto Detalla productos Sabores de laVV: Aceite D.O. Baena, Vino D.O. Montilla-Moriles, vinagre balsámico



Foto Museo del Vino. Bodegas Mencianas en Doña Mencía (Córdoba)



# Naturaleza y Vía Verde

**GREENWAYS OUTDOOR**

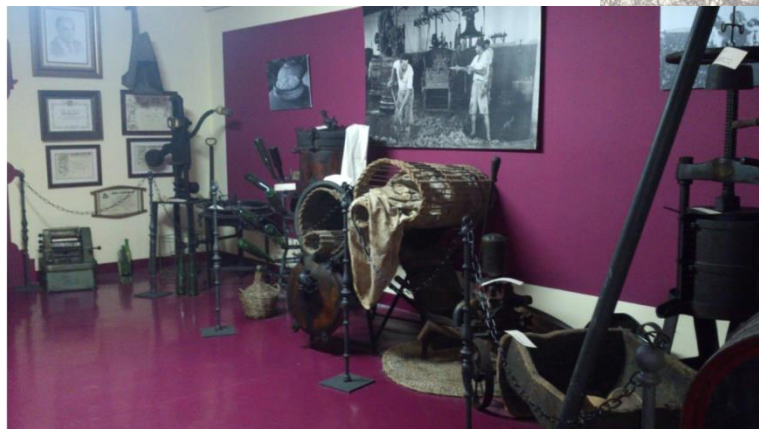

(\* ) Here include some pictures to illustrate the product

(\*\* ) Include information about the proposed lodging

<b>Name of the offer "Birdwatching pedal stroke"</b>				
<b>Greenway name:</b> Aceite y Subbética		<b>Region / Country:</b> Andalusia / Spain		
<b>What does this offer include?</b>		<b>Description of the offer</b>		
<p>1. Cycle route along the Greenway from one day lasting for 2 people / groups ornithological visits to the lagoons of southern Córdoba: Laguna del Conde or Salobral (Luque) , Laguna de Zóñar (Aguilar de la Frontera) and Laguna Rincon ( Moriles ) .</p> <p>2. Lunch at restaurant for two people ( alcoholic drinks not included )</p> <p>Available accommodation in the Cortijo San Francisco *</p>		<p>The Oil Greenway along its extension in lands VV Cordoba Subbética not only allows to join the cities of Jaen and Puente Genil it becomes a backbone of the tourism potential of the regions through which flows. The appeal of a bike trail along the greenway enjoying the environment you may add a spectacular experience in a sea of olive trees, vines and cereal with oasis of cattails, reeds, rushes and reeds surrounding the so-called Lagunas del Sur de Córdoba , in which you can see a wealth of birds: duck duck, grebe, mallard, raptors with culebrero harrier, booted eagle, black kite, etc ..</p> <p>An obligatory stop to regain strength and enjoy the charm that Cortijo San Francisco (Aguilar de la Frontera) offers allows us to make the route several days enjoying all the natural wealth of the area. The visit can be completed with a view to the rest of South Lagunas de Córdoba: Bitter, Tiscar, Jarales and Natural Places of Cordobilla Reservoirs and Malpasillo.</p>		
<b>Coordinating company of the offer.</b>		<b>Marketing channel.</b>		
<p><b>Name of the company:</b> Subbética bike's friends  <b>Phone no.:</b> +34 691 84 35 32 - +34 672 60 5088  <b>Email address:</b> info@subbeticabikesfriends.com  <b>Web site:</b> www.subbeticabikesfriends.com</p>		<p><input type="checkbox"/> x Travel agent <span style="margin-left: 150px;"><input type="checkbox"/> Flash sale</span>  <input type="checkbox"/> x Specialized portals <span style="margin-left: 150px;"><input type="checkbox"/> Gift box</span>  <input type="checkbox"/> Other:.....Web.....</p>		
<b>Prices</b>				
<b>Activity</b>	<b>Price Tariff (VAT incl.)</b>	<b>Activity</b>	<b>Commission (%)</b>	<b>Activity</b>
Cycle route from Lucena to Laguna Zóñar for 2-4 person with 1 day and lunch included	29€/pax	29€	15%	Subbética bike's friends
Cycle route through the South Lagunas de Córdoba for 2 days with accommodation in Cortijo San Francisco 4 people	From 145€/pax		15%	Subbética bike's friends
<b>TOTAL</b>				
Other conditions :				
1. Minimum ( 2 ) / No Maximum . RC insurance included. Helmet, repair kit and route map included. Tips: Perform a distance according to the physical condition and bring solid and liquid refreshment				
2. Ability to transfer from end point to start route .				
3. parallel cultural activities :				
- Visit to wine cellars O.D. Montilla -Moriles				
- Cata directed				
- Workshop cutting and tasting ham				
- Paella masterclass				
For day trading consulting agencies				
4. Accommodation in Cortijo San Francisco : Spectacular Andalusian farmhouse s . XVII, self-sustaining , and that gives us a special break from tradition and comfort.				
<b>(minimum / maximum number of pax, special conditions, insurance included, what they need to take, minimum and maximum ages)</b>		<b>Duration and timing of the offer.</b>	<b>- All year: Yes</b> <b>- From:</b>	<b>Until:</b>



Picture. Overview of Viaduct on the Subbética Greenway. In the background the Ermita de la Virgen de la Sierra ( P. N. Sierras Subbéticas ) and called Balcon de Andalusia .



Picture: San Francisco Rural Hotel

Picture: Zóñar Lagoon





# Cultura, patrimonio y Vía Verde del Aceite







**Del recurso al Producto**

**Nombre de la oferta "Desde la Vía hasta el interior de la tierra"**

<b>Nombre de la Vía Verde:</b> Subbética	<b>Comunidad Autónoma / País:</b> Andalucía /España			
<b>¿Qué incluye esta oferta?</b>	<b>Descripción de la oferta</b>			
<ol style="list-style-type: none"> <li>Ruta en bici por la Vía Verde de 3 horas de duración para 2 personas.</li> <li>Comida en restaurante del Hotel Zuhayra para dos personas (bebidas alcohólicas no incluidas)</li> <li><b>Visita guiada a la Cueva de los Murciélagos</b></li> </ol>	<p>La Vía verde de la Subbética discurre en parte de su recorrido por los límites del Parque Natural Sierras Subbéticas. Este espacio natural declarado Geoparque en 2006 por la UNESCO destaca por las manifestaciones geomorfológicas típicas del paisaje kárstico, representadas por dolinas, polje, cimas, cañones y cuevas.</p> <p>La Cueva de los Murciélagos es el fiel reflejo del modelado del paisaje por el agua, así como un importante yacimiento arqueológico con pinturas rupestres.</p> <p>En esta experiencia el cicloturista podrá descubrir el contraste del paisaje de la Vía verde con la quietud y solemnidad de adentrarse en una cueva con un espectacular recorrido.</p>			
Posibilidad de alojamiento de una noche para dos personas en el Hotel Zuhayra*, bajo reserva del propio cliente				
<b>Empresa coordinadora de la oferta.</b>	<b>Canal de comercialización.</b>			
Nombre de la empresa: Subbética bike's friends Teléfono: 691 84 35 32 – 658 96 45 68 Correo electrónico: info@subbeticabikesfriends.com Página web: www.subbeticabikesfriends.com	<input type="checkbox"/> Agencia <span style="margin-left: 100px;"><input type="checkbox"/> Venta flash</span> <input type="checkbox"/> Portales especializados <span style="margin-left: 100px;"><input type="checkbox"/> Caja/tarjeta regalo</span> <input type="checkbox"/> Otros: web			
<b>Precios</b>				
<b>Actividad</b>	<b>Precio Tarifa (IVA incl.)</b>	<b>Precio mínimo de venta (IVA incl.)</b>	<b>Comisionable Indicar %</b>	<b>Empresa que ofrece la actividad</b>
Ruta en bici + comida + visita guiada a Cueva para 2 personas	65 €	65 €	15%	Subbética bike's friends
<b>TOTAL</b>				

\*Hay que incluir una o más fotos que caractericen la actividad y estén libres de derechos.  
\*Hay que incluir información sobre el alojamiento propuesto



Foto de la Cueva de los Murciélagos



Foto: Hotel Zuhayra



Co-funded by the COSME programme of the European Union



# Alianzas con otras empresas turísticas

## Otras empresas turísticas (5)

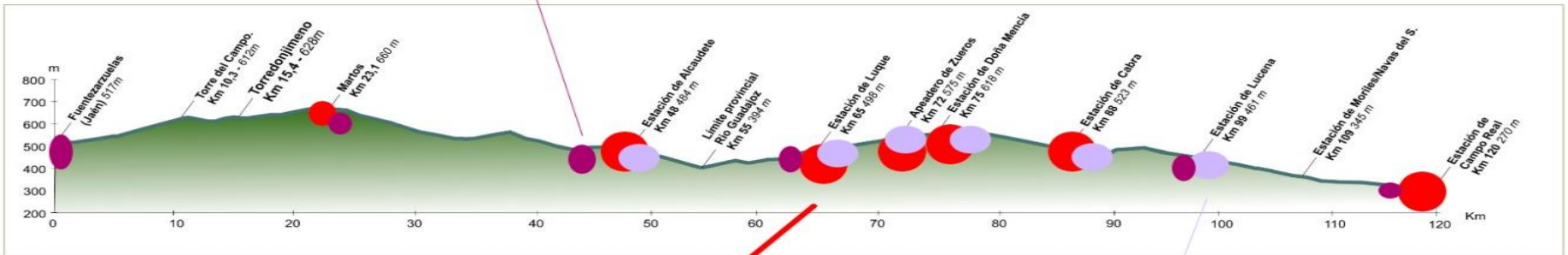

## Bodegas y museos (8)

## Hoteles y alojamientos rurales (9)



# Otras oportunidades



**piscina zuheros**

Centro Cicloturista Subbética

**Bike & Pool**  
Ven en bici a la piscina

Este verano si alquilas una bici\* te REGALAMOS una entrada gratuita y si no tienes como ir, te la dejamos. Si vienes en bicicleta te descontamos 0,50 €

Pregunta condiciones en el Centro Cicloturista Subbética y Piscina Zuheros

**dxocio**  
\*Alquiler de jornada completa

Stguenos en  /PiscinaZuheros

- Conexión Vía Verde del Aceite con Vía Verde de la Sierra (166 km)
- Alianza con empresarios Vía Verde Sierra Norte (Sevilla)
- Asociación empresarios Vía Verde Aceite
- Productos transnacionales





¡Gracias por vuestra atención!